

s. Anschlussplan A\_5\_S\_101.1\_Schnitt 5 - 5 (SBZ)

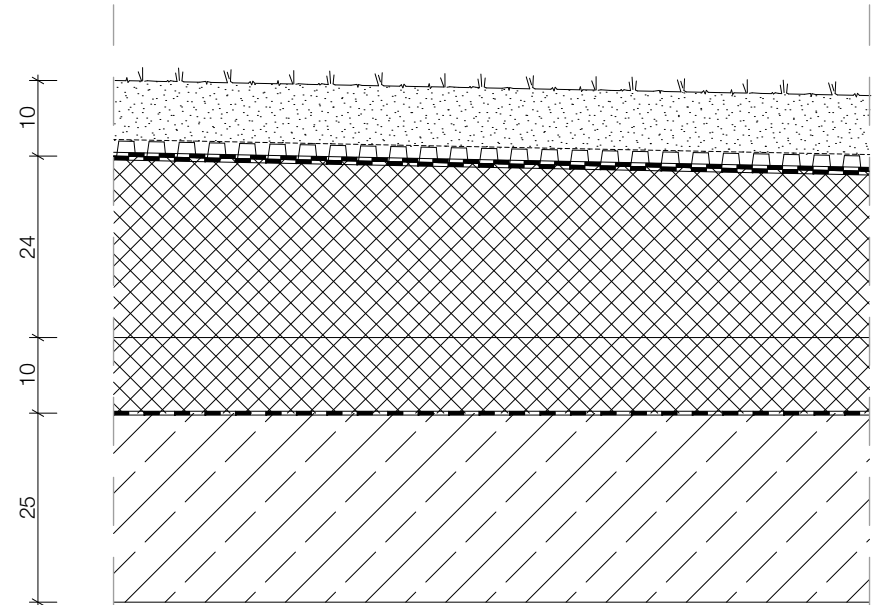
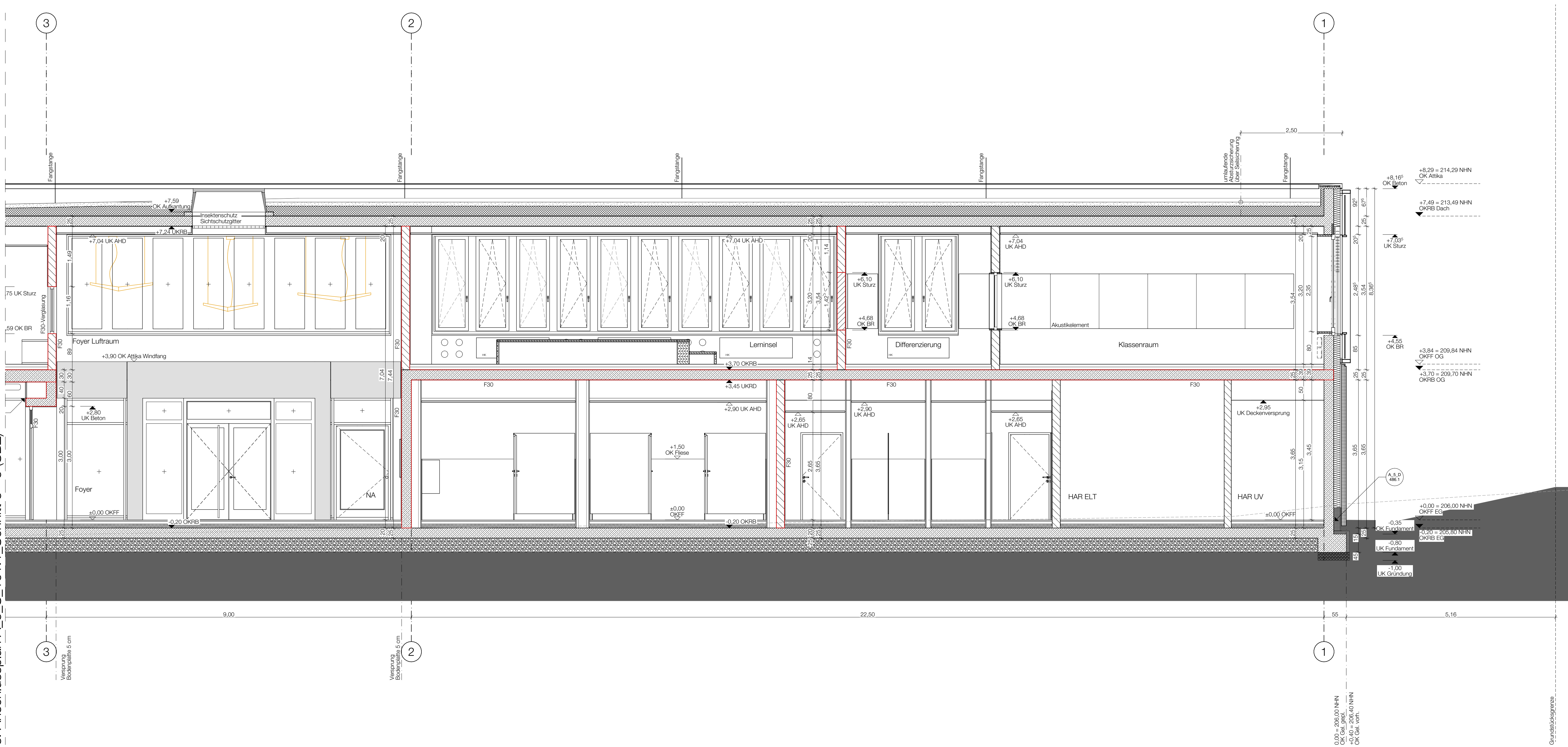

Dachaufbau SBZ	M1:10
Begrünung (extensiv)	
mineralisches Schüttstoffgemisch	80 mm
Filtervlies	
druckbelesbares Drän- und Speicher Element	20 mm
Wurzelschutzmatte	
PE-Folie	0,2 mm
bituminöse Abdichtung, 2-lagig	
mineralische Gefälleabdichtung (2% Gefälle)	60-240 mm
mineralische Grunddämmung	100 mm
bituminöse Dampfsperre	
St.B. Deckenplatte	250 mm

F30/ G30	Feuerhemmende Wand/ Verglasung
NA	Notausgang
T30-RS	Tür Feuerwiderstandsklasse T30 mit Rauchschuttfunktion
RS	Tür mit Rauchschuttfunktion
D	Dichtschließende Tür
D + S	Dicht- und selbstschließende Tür

### Bemerkungen

- Alle Maße sind vor Baubeginn von den Ausführenden verantwortlich zu prüfen.
- Für die Richtigkeit haftet der Unternehmer.
- Unternehmerten sind umgehend mit der Bauleitung zu klären.
- Die Hochbauplanung, die Schütz- und Durchbruchpläne, die Planungen der Fachplaner HU-3-ELT sowie die Stab sind ergänzend zu beachten.
- Alle tragenden und konstruktiven Bauteile müssen nach geprüfter statischer Berechnung hergestellt werden. Der Unternehmer wird ausdrücklich darauf hingewiesen, sämtliche Ausführungen der Leistungen nach den anerkannten Regeln der Baukunst und dem neuesten Stand der Technik unter Einhaltung aller DIN-Vorschriften, behördlicher sowie sonstiger Herstellerrichtlinien herzustellen. Für die Richtigkeit der Ausführung ist der Unternehmer verantwortlich.
- Stemmenbellen an konstruktiven Bauteilen dürfen nur nach schriftlicher Genehmigung vom Statiker durchgeführt werden.
- Für die Abmessung aller konstruktiven Teile sind nur die Schal- und Bewehrungspläne verbindlich.

Index	Datum	Änderungen/ Ergänzungen
-------	-------	-------------------------

+/- 0.00 = 206.00 NHN

Bauherr	Stadt Dortmund verfr. durch den Oberbürgermeister u. Städtische Immobilienwirtschaft Königswall 14 44137 Dortmund
---------	---

Architekt	
-----------	--

Fachplaner	TGA
------------	-----

	Statik / Wärmeschutz
--	----------------------

	Schallschutz
--	--------------

	Brandschutz
--	-------------

Projekt	SBZ Wichlinghofen
---------	-------------------

	Errichtung eines Stadtteil- und Bildungszentrum einschl. Stellplatzanlage mit Lärmschutzwand und Schiebeter, Vinklöther Mark 15
--	---

Stufe	Ausführungsplanung
-------	--------------------



Plan-bezeichnung	Schnitt5-5(SBZ)
------------------	-----------------

Maßstab	1:50	Blattgröße	970 x 594
---------	------	------------	-----------

Gezeichnet	GM I SE I SH	Plandatum	08.04.2024
------------	--------------	-----------	------------

Geprüft	JD		
---------	----	--	--

Projekt-Nr.	Zeichn.-Nr.	Index
-------------	-------------	-------

G016/5	A_5_S_105.2	
--------	-------------	--